

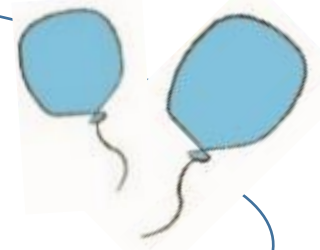

# 港区 子育てひろば あっぴい芝浦 2月



毎日厳しい冷え込みが続いています。先月は、10年に1度ともいわれる寒波で東京にも初雪が降りました。2月はまだまだ寒い日が続きますが暦の上での春の始まりとされる「立春」は目前です。そして、立春の前日の2月3日が節分となります。今年も豆まきで鬼や邪気を追い払い、皆さまのご家庭に、それからあっぴいにも福が舞い込んでくることを期待したいと思います。

あっぴいでは、豆まきの代わりに季節を感じられる装飾や楽しい遊びを用意し、寒さの厳しい毎日ですが温かな時間を親子で過ごせるような場所にしていきたいと思っています。

施設内の植樹に梅の木があります。可愛い蕾が膨らむことを楽しみにしています。春の始まりが少しでも楽しく穏やかでありますようにと願っています。

福  
は内  
鬼  
は外



日時	行事	内容	申込み方法
毎日	おあつまり (ひろば)	絵本や紙芝居 ふれあいあそびなど をご紹介します。	ご自由にご参加ください。 10:45と14:45を目安に始めます。 16日(木) 14:45のおあつまりは 「2月生まれおめでとう！」 をお楽しみください
8日(水) ①10:15~10:35 ②11:00~11:20 ③14:00~14:20 事前予約をしてください。	作って飾ろう (多目的室)	「足型アート」を作ろう (おひなさま編)	事前予約(2日(木) 11:00~ 電話・窓口)となります。
16日(木) 14:45~15:00 2月生まれのお子さまは 事前に写真を撮ります。 14:15までにご来館ください。 事前予約をしてください。	2月生まれ おめでとう! (ひろば)	2月生まれのお子さまの 誕生日をお祝いし、 写真を入れたフォト フレームをプレゼント いたします。	事前予約(9日(木) 11:00~ 電話・窓口)となります。 <b>予約の締め切り日は2月14日です</b>
20(月)~24日(金)	大きくなったかな? (相談室)	期間中ご自由に計測 いただけます。	

※ 登録は事前予約制です。お電話または受付窓口で予め予約をお願いします。  
登録当日はお子さまと一緒にお願いします。

※ 子育てひろばのご利用時間は通常通り10:00~18:00になりました、お食事・保護者人数・おおむね3歳までのお子さまのご利用などの制限は緩和されておりませんのでご了承ください。  
**衛生面の理由からひろばは靴下着用になっております、ご利用の際は靴下の着用をお願いいたします。**

★2月生まれおめでとう！

2月生まれのお子さまのお祝いをいたします。  
うた「たんたんたんじょうび」と  
絵本の読み聞かせ「おかあさんはね」  
その他、毎月お楽しみのおし物をいたします。  
誕生児でないひろばご利用のお子さまもご参加いただけます。  
一緒にお祝いしましょう！

今月のおあつまり

うた とうたあそび  
『コンコン クシヤンのうた』  
『まめまき』  
『げんこつやまのたぬきさん』  
そのほかに絵本や紙芝居  
のよみきかせをいたします。

作って飾ろう

『足型アート』を作ろう（おひなさま編）  
親子で桃の花スタンプを押したり、飾りを貼って作ります。  
お子さまの足型をおひなさまに見立て、千代紙の着物と一緒に  
貼り付け完成です。  
お子さまの成長記録として、飾っていただきます。  
親子で楽しみながら作ってくださいね。

※ 足型はスタンプでとりますので汚れてもよい服装で  
ご参加ください。

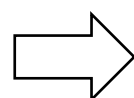

乳幼児一時預かり

今月のうた・手遊び

★うた  
ゆき

★手遊び  
ゆきのこぼろず

★体操  
ラーメン体操

今月の製作

「てぶくろバック」  
毛糸やフェルトを使って  
思い思いの手袋を作ります

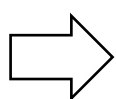

【ご協力のお願い】

- ・持ち物にはすべてに記名をお願いします。  
(靴にも記名していただくと助かります)
- ・お食事、おやつは決められた時間を過ぎて  
しまうと提供できなくなりますので入室  
の時間に気をつけてください
- ・感染症の流行する時期になりました、  
咳・鼻水などの症状がひどい場合には  
ご利用をお控えくださるようご協力  
をお願いします。

一時預かりのお電話での新規のご予約・時間変更・キャンセル  
などの受付時間は下記の通りです。お間違いのないようご注意ください。

8:30 ~ 17:30

翌日のキャンセルは受付時間が過ぎてしまった場合、キャンセル料金は発生しないため  
受付時間外のご連絡ではなく、当日ご連絡を頂ければ大丈夫です。

子育てひろばの解放時間は下記の通りです。

10:00 ~ 18:00

入退館時も登録カードのご提示をお願いします。

あっぴいからの  
お願いです！



港区子育てひろば あっぴい芝浦

子育てひろば 10:00~18:00 乳幼児一時預かり 8:30~18:30 \*利用予約受付時間 8:30~17:30

JR山手線「田町駅」徒歩4分/都営三田線・都営浅草線「三田駅」徒歩6分

〒108-0023

港区芝浦三丁目1番16号1階

TEL03-5730-3252(子育てひろば)/03-5730-3253(乳幼児一時預かり)

HP <http://www.shopro.co.jp/appy.shibaura/>

あっぴい芝浦は港区より委託をうけて、株式会社小学館集英社プロダクションが運営しております。

